

# 人気エリアのリニューアルマンション！！

十五番館 2F  
2B 号室

ステータス感のある暮らしを。

阪神電鉄本線  
『御影』駅徒歩 **3** 分

東海道本線『住吉』駅徒歩 **8** 分

物件名	: 十五番館
最寄駅	: 御影
所在地	: 神戸市東灘区御影中町1-15-15
間取	: 2LDK
平米数	: 52.06㎡
総戸数	: 8
構造・規模	: RC
竣工	: 昭和48年9月
入居日	: 要相談
月額賃料	: 110,000円
共益費	: 3,000円
礼金	: 家賃2ヶ月
水道代	: 実費
電気代	: 実費
ガス代	: 実費
鍵交換代	: 22,000円
安心サポート	: 2年16,500円
火災保険	: 家主指定保険会社 2年20,000円
契約期間	: 2年
契約形態	: 普通賃貸借契約
保証会社	: 日本セーフティー 総額賃料50%～
その他	: 解約時 清掃費 33,000円
案内方法	: 現地 キーボックス設置

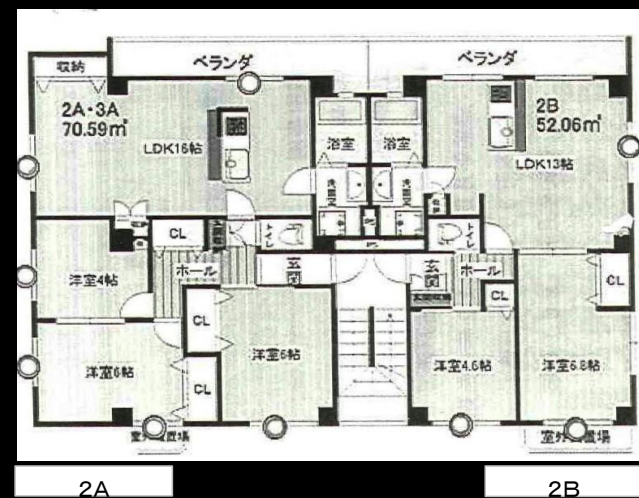

- 部屋設備: ■バス・トイレ別 ■フローリング  
■室内洗濯機置場 ■キッチン  
■独立洗面台  
■クローゼット  
■シューズボックス

★ペット飼育可能！ 小型犬もしくは猫1匹 家賃5,000円・礼金50,000円アップ  
★2023年1月末リニューアル予定…外壁塗り替え、宅配ボックス設置、郵便ポスト入れ替え

※図面・写真と現況が異なる場合、現況を優先します。

〒661-0042

尼崎市常吉1丁目3番4号

AD200%

株式会社 中武不動産

TEL: 06-6433-1100 / FAX: 06-6431-9900

検索・内見・入居申込は  
「リアルタイム」業者間サイト

ITANDI BB

