

千星文化

1F 東端から2軒目・東端

阪急神戸線 武庫之荘駅 徒歩 **15** 分

物件名	:	千星文化
最寄駅	:	武庫之荘駅
所在地	:	尼崎市武庫町2-14-3
間取	:	2K
平米数	:	約30㎡
総戸数	:	8戸
構造・規模	:	木造
竣工	:	不詳
入居日	:	12月末頃
月額賃料	:	42,500円
共益費	:	3,000円
礼金	:	2ヶ月
保証金	:	なし
水道代	:	実費
電気代	:	実費
ガス代	:	実費
鍵交換代	:	22,000円 税込
安心サポート	:	16,500円 税込 2年更新
駐車場	:	なし
火災保険	:	指定保険会社 2年20,000円
契約期間	:	2年
契約形態	:	普通賃貸借契約
保証会社	:	日本セーフティー加入要 保証料 総額家賃50~60%
案内方法	:	下記お問い合わせ下さい。

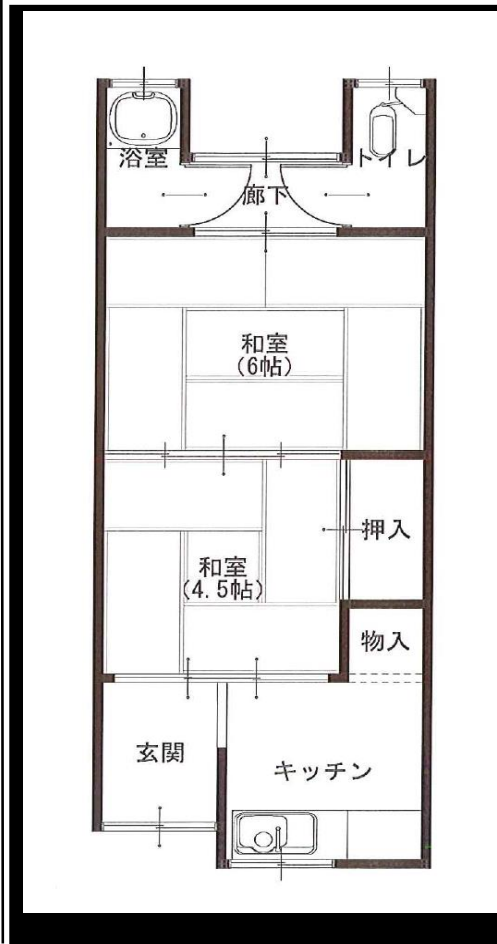

部屋設備： ■キッチン
■トイレ
■浴室

※図面・写真と現況が異なる場合、現況を優先します。

〒661-0042
尼崎市常吉1丁目3番4号

AD150%

■取引態様専任

株式会社 中武不動産

TEL : 06-6433-1100 / FAX : 06-6431-9900