

# grande浜芦屋町 301

ステータス感のある暮らしを。

阪神電鉄本線

『芦屋駅』徒歩 **5** 分

物件名	:	grande浜芦屋 301
最寄駅	:	阪神電鉄本線 芦屋駅
所在地	:	芦屋市浜芦屋町2-1-1
間取	:	2LDK
平米数	:	68㎡
総戸数	:	10
構造・規模	:	鉄骨造
竣工	:	平成10年12月
入居日	:	相談
月額賃料	:	110,000円
共益費	:	5,000円
礼金	:	家賃の2ヶ月
水道代	:	実費
電気代	:	実費
ガス代	:	実費
敷金	:	なし
駐車場	:	あり 月額16,500円
火災保険	:	家主指定保険会社 2年20,000円
契約期間	:	2年
契約形態	:	普通賃貸借契約
保証会社	:	日本セーフティー加入要 保証料 総額家賃60% (保証人無し) 保証料 総額家賃50% (保証人有)
案内方法	:	現地鍵あり
その他	:	住まいの安心サポート 2年16,500円 鍵交換費用 22,000円 退去時清掃費 33,000円

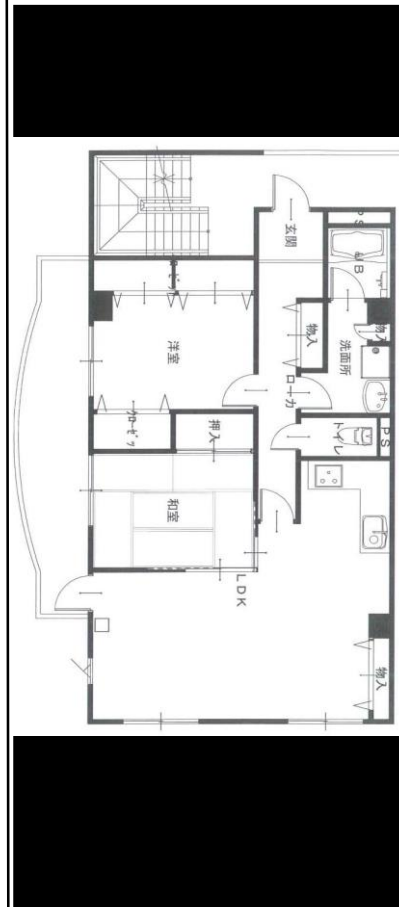

検索・内見・入居申込は  
「リアルタイム」業者間サイト

ITANDI BB



- 部屋設備：
- バス・トイレ別
  - 室内洗濯機置場
  - 独立洗面台
  - クローゼット
  - システムキッチン(3口)
  - シューズボックス
  - 角部屋

※図面と現況が異なる場合、現況を優先します。

〒661-0042  
尼崎市常吉1丁目3番4号

AD200%

■取引態様専任  
広告掲載可

株式会社 中武不動産

TEL : 06-6433-1100 / FAX : 06-6431-9900