

住環境良好！！

田口貸家
田口貸家 北2軒目

阪急電鉄 神戸線
『武庫之荘』徒歩 **18** 分

物件名 : 田口貸家 北2軒目
 最寄駅 : 阪急神戸線 武庫之荘駅
 所在地 : 尼崎市武庫元町1丁目23-4
 間取 : 3DK
 平米数 : 約53㎡
 構造・規模 : 木造
 竣工 : 不明
 入居日 : 相談
 月額賃料 : 55,000円
 共益費 : 0円
 礼金 : 150,000円
 水道代 : 実費
 電気代 : 実費
 ガス代 : 実費
 鍵交換代 : 22,000円
 保証会社 : 日本セーフティ 総額賃料の60%
 安心サポート : 16,500円(2年間)
 火災保険 : 家主指定保険会社 2年20,000円
 契約期間 : 2年
 契約形態 : 普通賃貸借契約
 退去時清掃費 : 33,000円 消費税込
 駐車場 : 家賃込
 案内方法 : 下記までお問合せ下さい

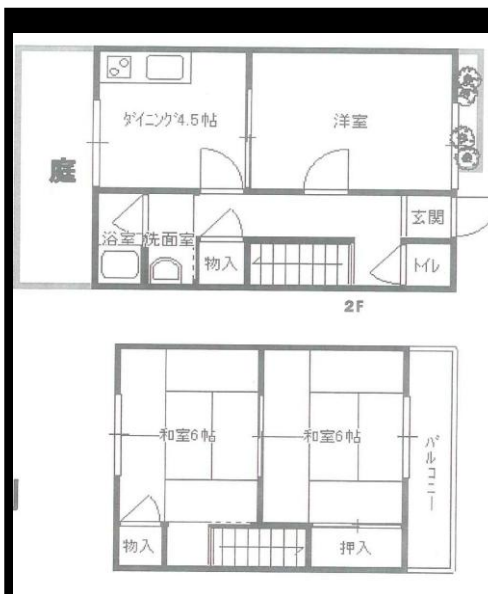

- 部屋設備 : ■浴室・選目
 ■キッチン
 ■トイレ
 ■下駄箱
 ■駐車場 敷地内

※図面と現況が異なる場合、現況を優先します。

〒661-0042
尼崎市常吉1丁目3番4号

AD200%

■取引態様専任
広告掲載可

株式会社 中武不動産

TEL : 06-6433-1100 / FAX : 06-6431-9900