

JR東海道本線

『甲南山手』徒歩 **5** 分

物件名	:	ソレイユ甲南 202号室
最寄駅	:	JR東海道本線 甲南山手駅
所在地	:	神戸市東灘区森南町3-4-16
間取	:	1R
平米数	:	28.24㎡
総戸数	:	10
構造・規模	:	鉄筋コンクリート造
竣工	:	昭和63年9月
入居日	:	2015/5月以降
月額賃料	:	62,000円
共益費	:	6,000円
礼金	:	150,000円
水道代	:	実費
電気代	:	実費
ガス代	:	実費
鍵交換	:	16,200円
礼金	:	
火災保険	:	家主指定保険会社 2年20,000円
契約期間	:	2年
契約形態	:	普通賃貸借契約
保証会社	:	JID(日本賃貸保証)加入要 総額賃料の50%
その他	:	
案内方法	:	下記までお問合せ下さい。

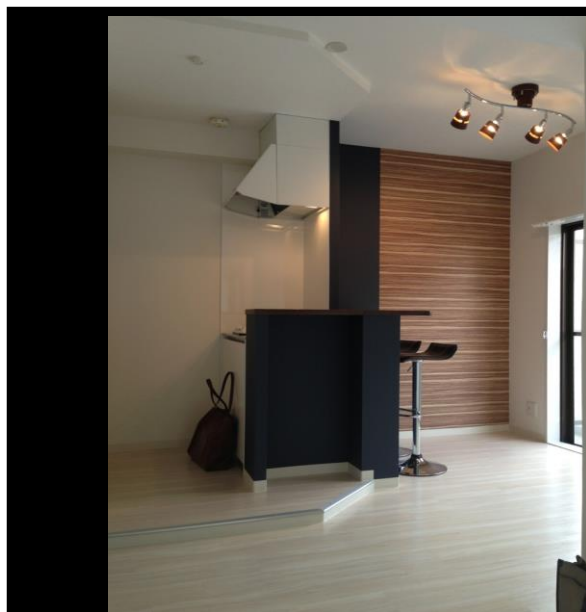

2015年4月末 空室予定！
ソレイユ甲南202号室
賃料 62,000円
共益費 6,000円

- 部屋設備：
- バス・トイレ別
 - ドアモニターホン
 - 室内洗濯機置場
 - アクセントクロス
 - 独立洗面台
 - カウンターキッチン
 - クローゼット
 - ハイカウンターチェア
 - エアコン
 - デザイナーズ
 - シューズボックス

※図面と現況が異なる場合、現況を優先します。

〒661-0042
尼崎市常吉1丁目3番4号

AD200%

■取引態様専任
広告掲載可